

ISOMÉTRICO — 15
TÉRREO

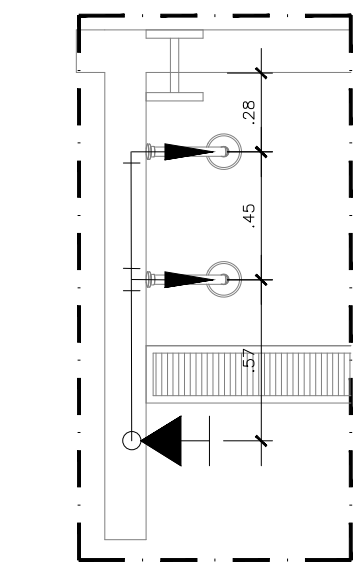

ESQUEMA — 15
TÉRREO

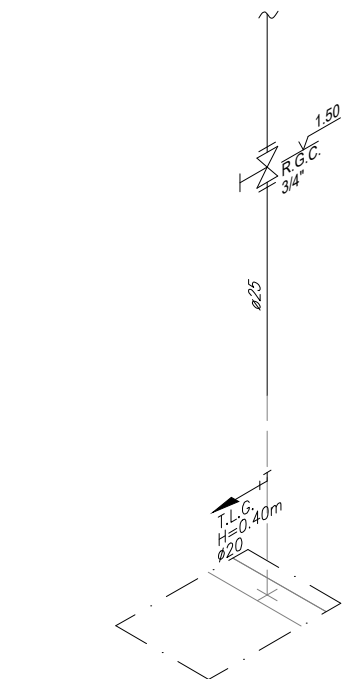

ISOMÉTRICO — 16
TÉRREO

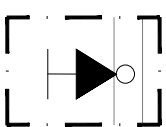

ESQUEMA — 16
TÉRREO

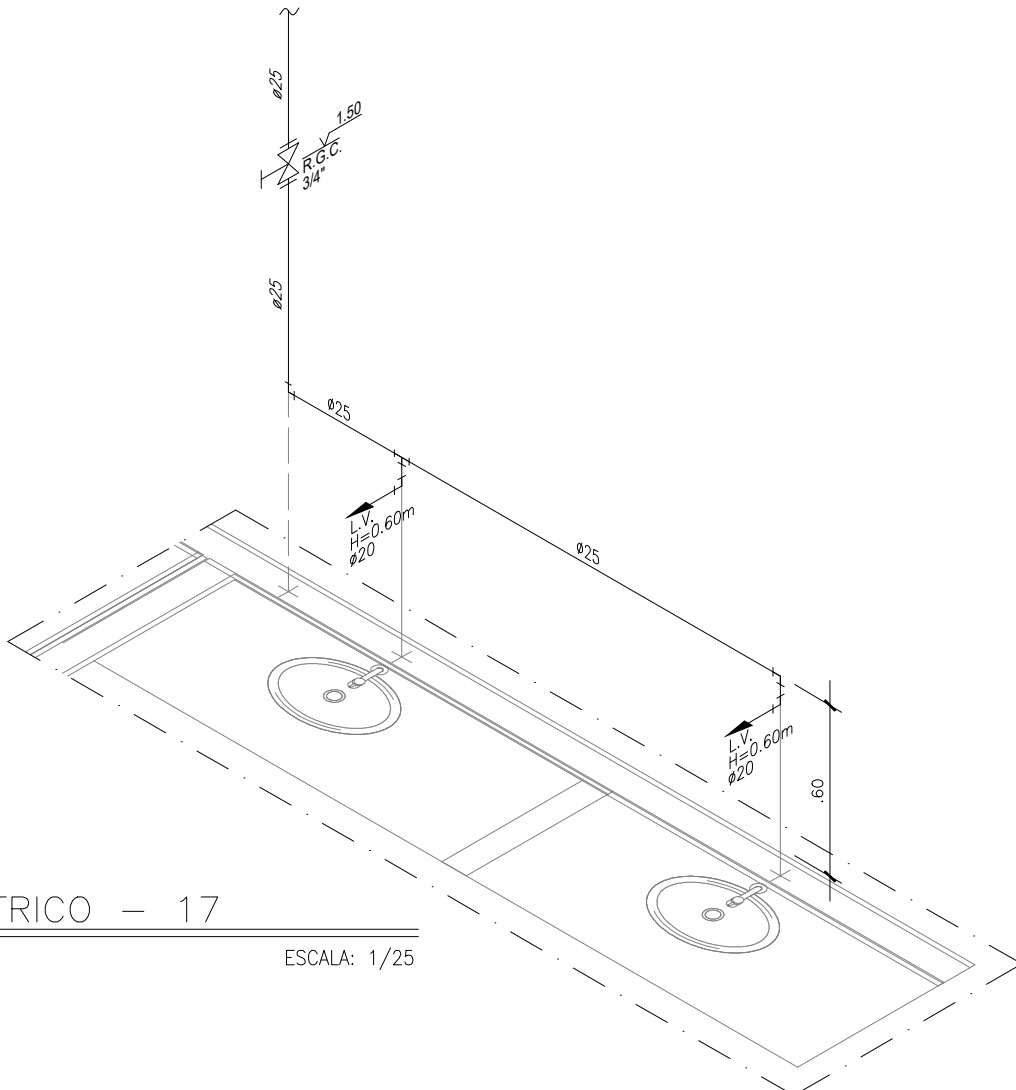

ISOMÉTRICO — 17
TÉRREO

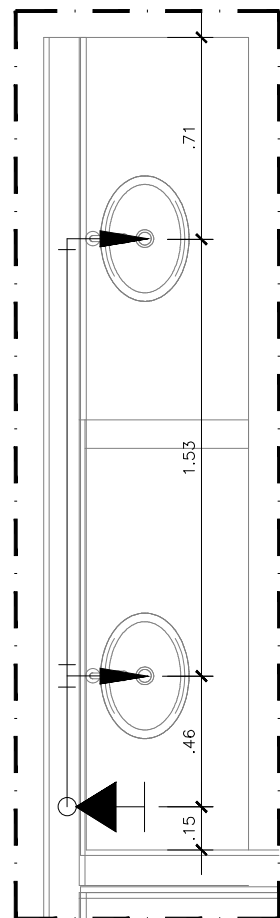

ESQUEMA — 17
TÉRREO

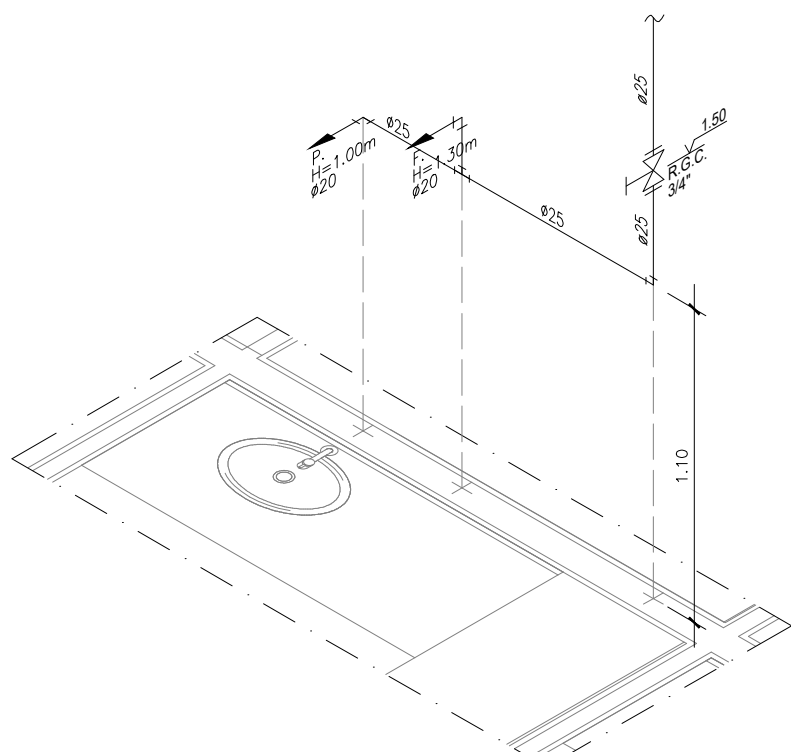

ISOMÉTRICO — 18
TÉRREO

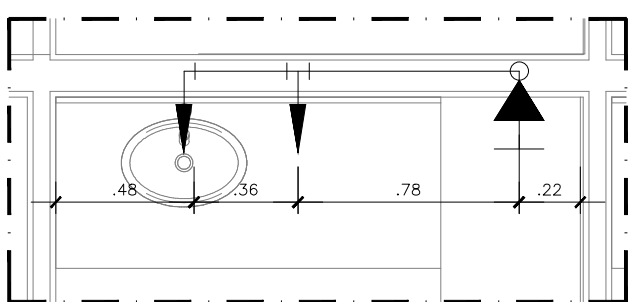

ESQUEMA — 18
TÉRREO

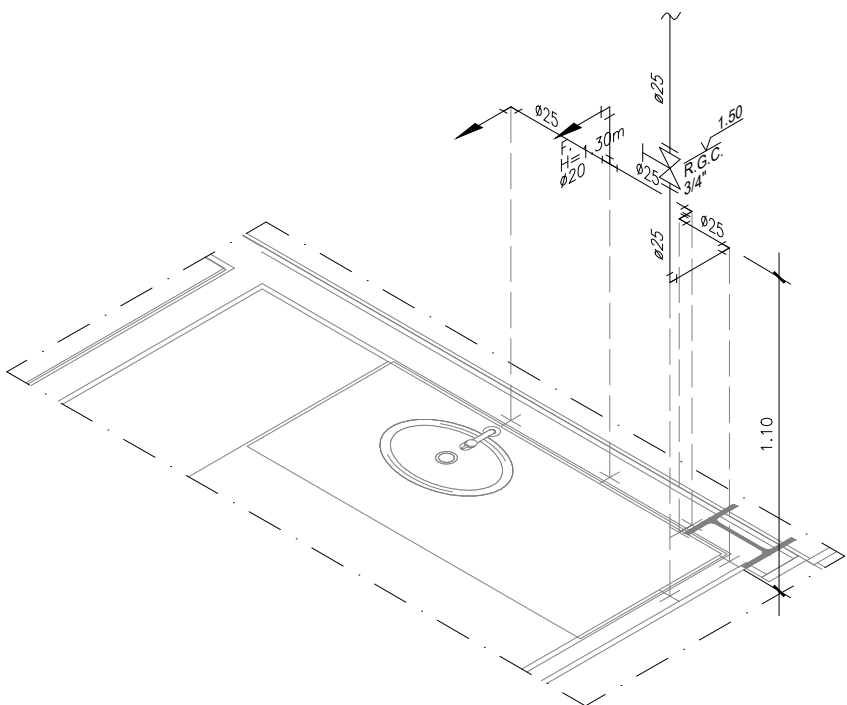

ISOMÉTRICO — 19
TÉRREO

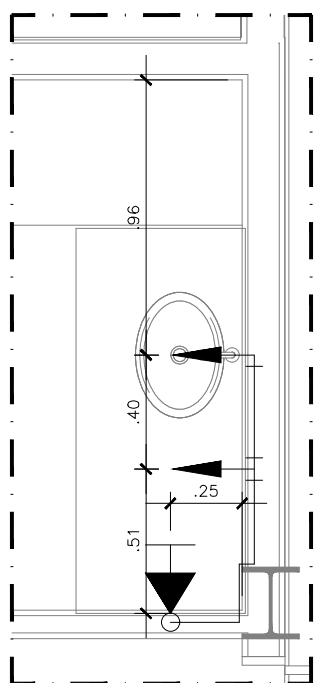

ESQUEMA — 19
TÉRREO

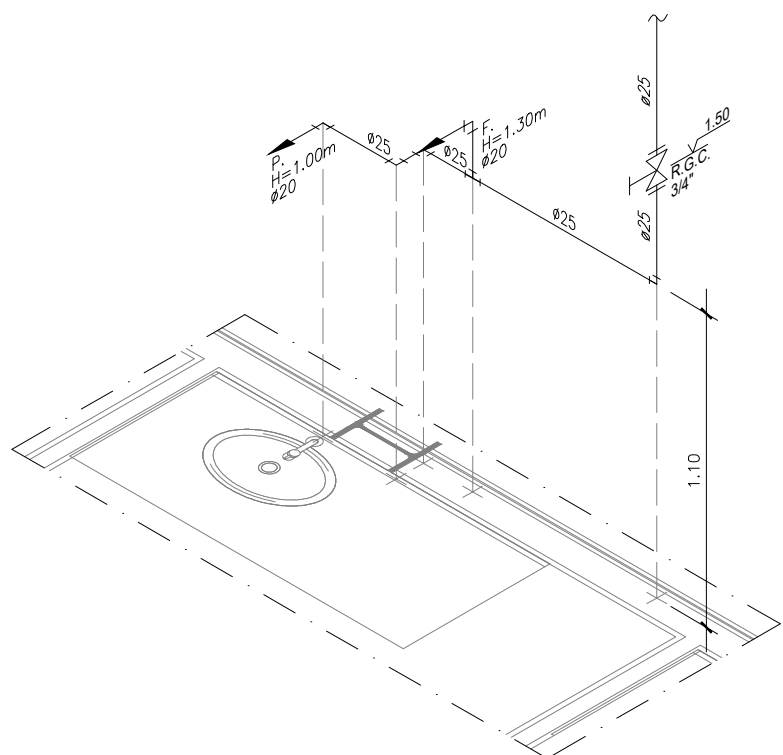

ISOMÉTRICO — 20
TÉRREO

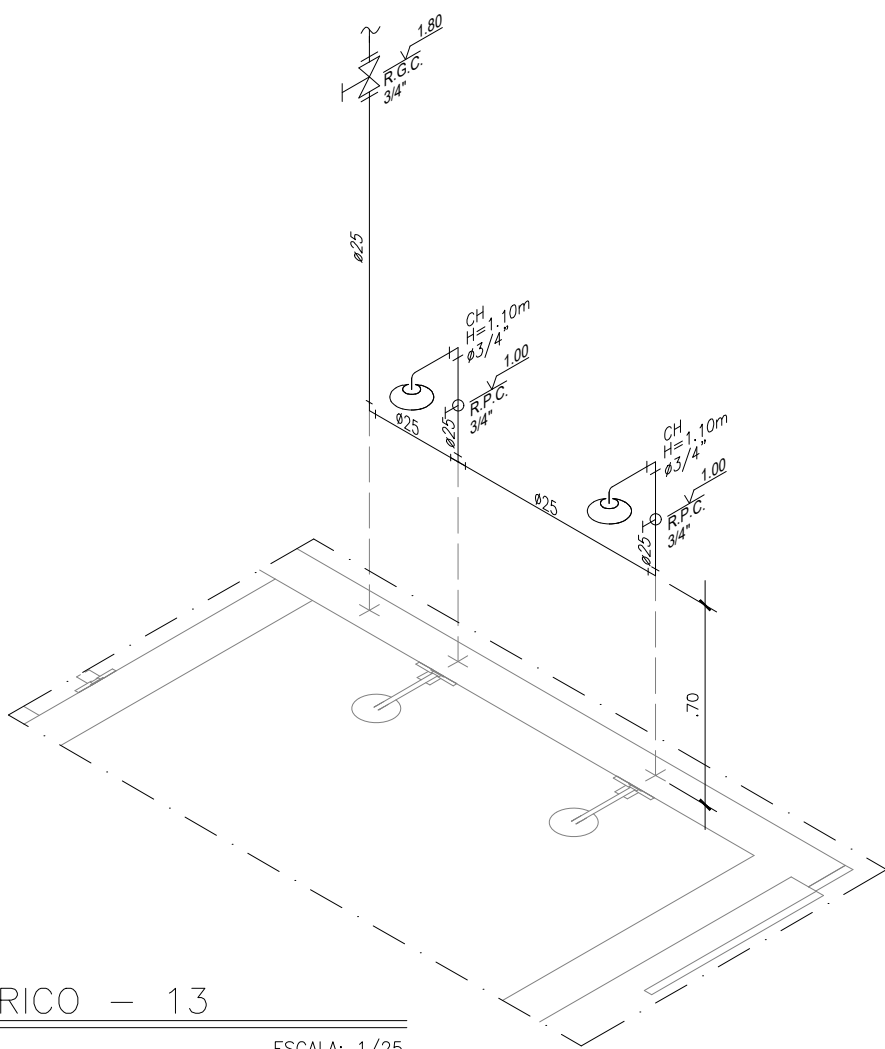

ISOMÉTRICO — 13
TÉRREO

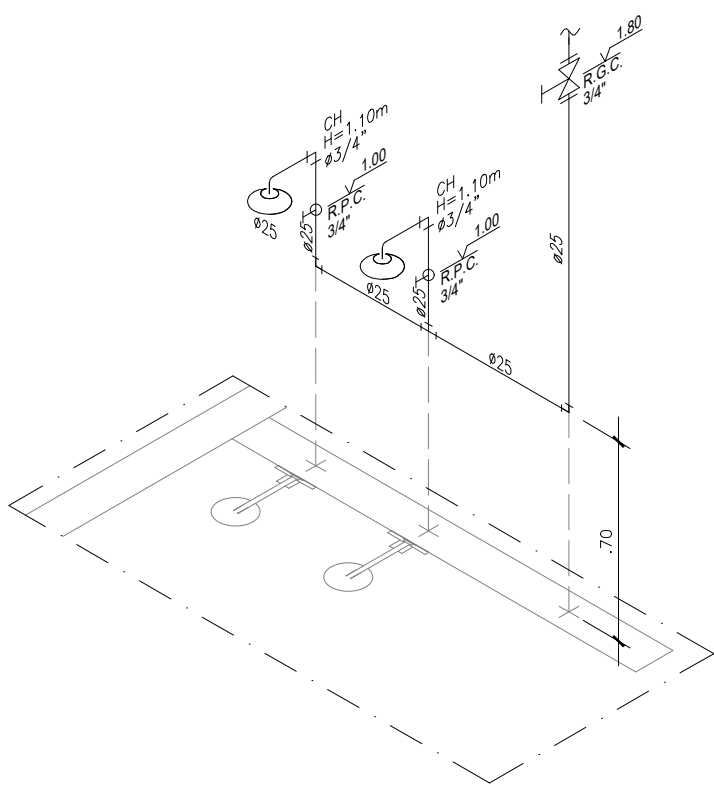

ESQUEMA — 14
TÉRREO

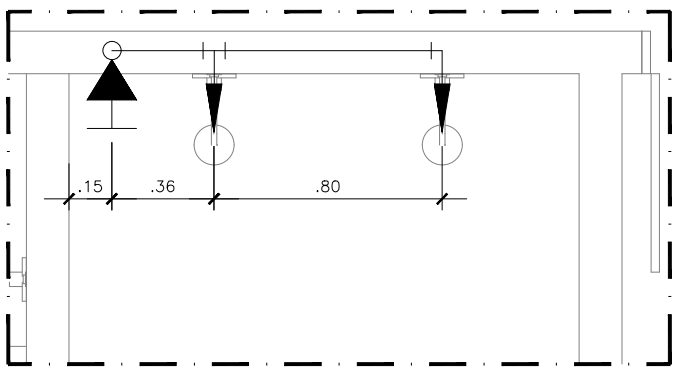

ESQUEMA — 13
TÉRREO

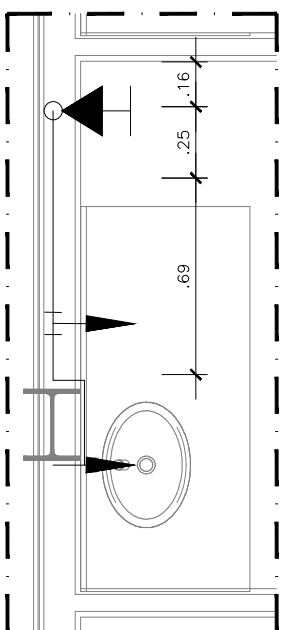
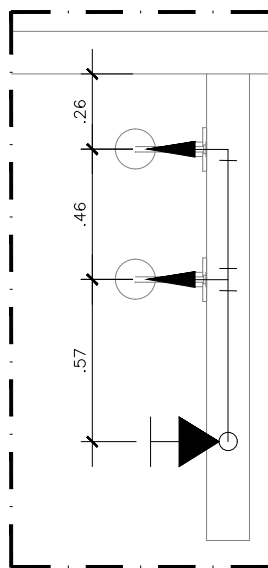

ESQUEMA — 20
TÉRREO

LEGENDA (ÁGUA FRIA)

C90	CURVA DE 90° SOLDÁVEL
J45	JOELHO DE 45° SOLDÁVEL
J	JOELHO 90° SOLDÁVEL
LR	LUA DE REDUÇÃO SOLDÁVEL
T	TÊ 90° SOLDÁVEL
U	UNIÃO SOLDÁVEL
JLR	JOELHO 90° SOLDÁVEL E COM BUCHA DE LATÃO
LLS	LUA SOLDÁVEL E COM BUCHA DE LATÃO
TR	TÊ DE REDUÇÃO
RG	REGISTRO DE GAVETA
RP	REGISTRO DE PRESSÃO
VRH	VÁLVULA DE RETENÇÃO HORIZONTAL
AR	ADAPTADOR SOLDÁVEL CURTO COM BOLSA E ROSCA PARA REGISTRO
TN	TORNEIRA
TJ	TORNEIRA DE JARDIM

NOTAS (ÁGUA FRIA)

- 1- ONDE NÃO HOUVER INDICAÇÃO AS DIMENSÕES DOS DIÂMETROS SERÃO EM m.
- 2- DEVERÃO SER COLOCADAS UNIÕES JUNTO AOS REGISTROS.
- 3- AS CANALIZAÇÕES DE ÁGUA FRIA NUNCA DEVERÃO SER INTEIRAMENTE HORIZONTAIS, DEVENDO TER DECLIVIDADE MÍNIMA DE 1% NO SENTIDO DO ESCOAMENTO.
- 4- AS JUNTAS ROSQUEADAS DEVERÃO SER VEDADAS COM FITA TEFLON E ADESIVO TIPO VEDA-ROSCA.
- 5- TODAS AS DERIVAÇÕES PARA AS TORNEIRAS DE JARDIM TERÃO REGISTRO DE GAVETA.
- 6- A TUBULAÇÃO DE SUÇÃO E RECALQUE NO RESERVATÓRIO INFERIOR SERÁ DE PVC ROSCÁVEL DA VÁLVULA DE PÉ ATÉ A VÁLVULA DE RETENÇÃO

R.G.C. — REGISTRO DE GAVETA COM CANOPLA
R.G.B. — REGISTRO DE GAVETA BRUTO
L.V. — PONTO PARA LAVATÓRIO
D.H. — PONTO PARA DUCHA HIGIÊNICA
T.L.G. — TORNEIRA DE LAVAGEM EM GERAL
B. — PONTO PARA BEBEDOURO
T.L.R. — TANQUE DE LAVAR ROUPA
C.D.E. — CAIXA DE DESCARGA EMBUTIDA
F. — PONTO PARA FILTRO
V.D. — PONTO PARA VÁLVULA DE DESCARGA
B.C.A. — PONTO PARA BACIA ACOPLADA

	04		
	03		
	02		
REVISÃO	01	07/06/2021	RETRADA DA CASA DE BOMBAS, MEZANINO E ÁREA DOS MARISCOS
EMIÇÃO INICIAL	00	07/06/2021	EMIÇÃO INICIAL PARA RECONSTRUÇÃO
FASE		PROJETO EXECUTIVO	
<div><div><div>BAHIA PESCA S.A. SECRETARIA DA AGRICULTURA IRRIGAÇÃO E REFORMA AGRÁRIA</div></div><div><div>GOVERNO DO ESTADO BAHIA. AQUI É TRABALHO.</div></div></div>			
UNIDADE		PROJETO	
MERCADO DE PESCADOS - VALENÇA - BA		HIDROSSANITÁRIO	
ENDEREÇO		PR. N°	
AV. MARITA ALMEIDA, S/N°, CENTRO, VALENÇA, BAHIA, CEP: 45.400-000		HID-09/11	
PRANCHAS		ARQUIVO	
ÁGUA FRIA - ISOMÉTRICOS 02		HID-PE-09-11-R1.dwg	
EQUIPE PROJETO		DATA	
ENG. MARCO GIMENES		07/06/2021	
ENG. MÔNICA SILVA		ESCALA	
ENG. LEILSON REZENDE		1/25	
ARQ. EDUARDO CASTRO			
ARQ. THAISE SACERDOTE			
ENDEREÇO ARQUIVO: G:\PARCEIROS\2020\MARCO\MERCADO DO PEIXE\ÚLTIMA REVISÃO-14-05-21\HIDROSSANITÁRIO			
DESENVOLVIMENTO			
Senemig Engenharia			
REGISTRO CREA / CAU: 128180-BA / 29823-9			